【資料４】
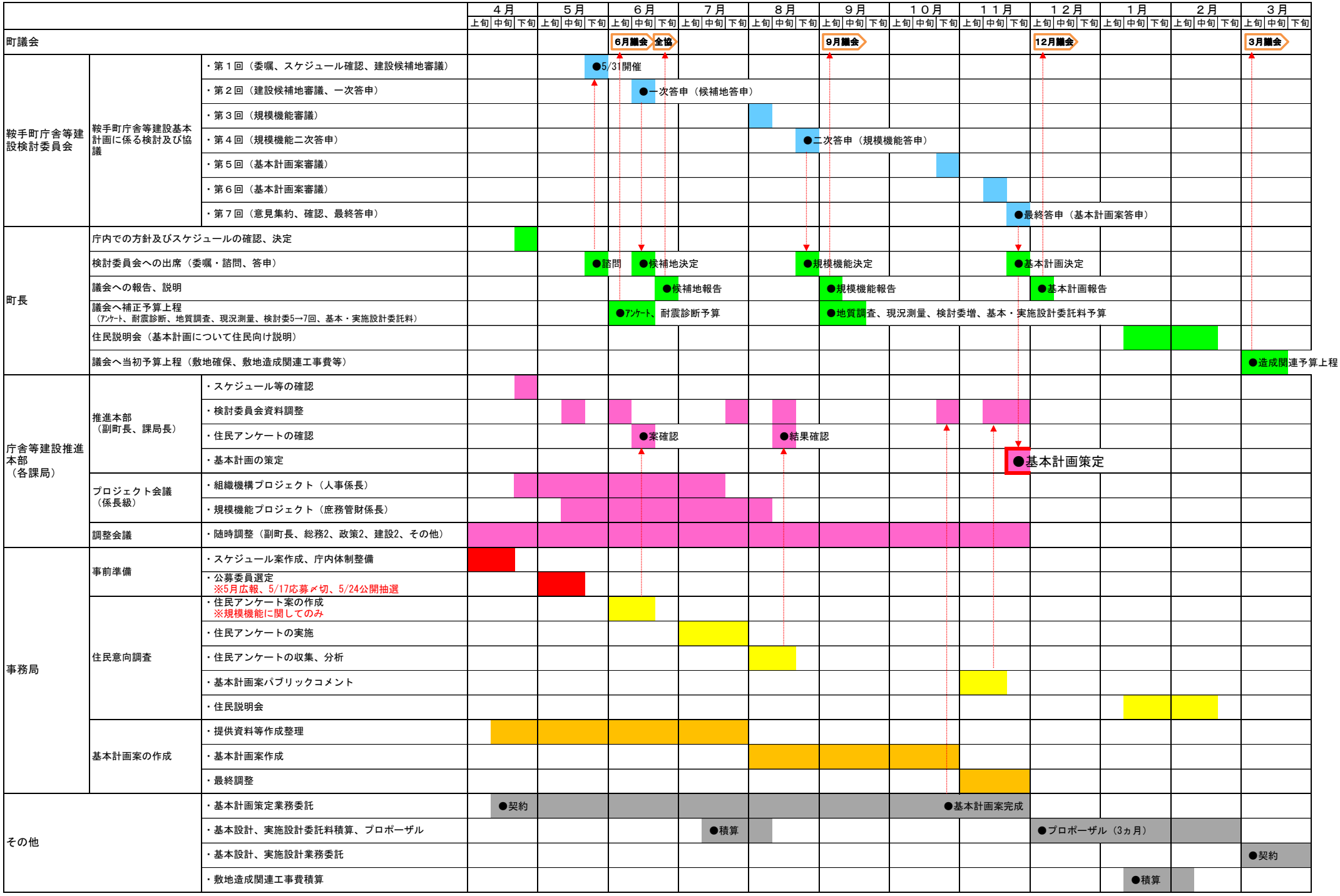
庁舎等建設に係るスケジュール（平成29年度詳細）